Städtische Beteiligungen

Gesellschaften mit städtischer Beteiligung

Die Stadt Bocholt ist an folgenden Gesellschaften mit unterschiedlichen Anteilen beteiligt:

Stadtwerke Bocholt GmbH

www.stadtwerke-bocholt.de

Bocholter Energie- und Wasserversorgung GmbH

www.bew-bocholt.de

Wirtschaftsförderungs- und Stadtmarketing Gesellschaft Bocholt mbH & Co. KG

www.bocholt.de/stadtmarketing

Entwicklungs- und Betriebsgesellschaft der Stadt Bocholt mbH (EWIBO)

www.ewibo.de

StadtBus Bocholt GmbH

www.stadtbusbocholt.de

Bocholter Bädergesellschaft mbH

www.bahia.de

Entsorgungs- und Servicebetrieb Bocholt (eigenbetriebsähnliche Einrichtung)

www.bocholt.de/esb

Abfallverwertungsgesellschaft Bocholt mbH

www.bocholt.de/esb

Entsorgungsgesellschaft Bocholt mbH

www.egb-bocholt.de

Gebäudewirtschaft Bocholt (eigenbetriebähnliche Einrichtung)

TEB Treuhänderische Entwicklungsgesellschaft Bocholt mbH

InnoCent Bocholt GmbH

www.innocent-bocholt.de

Wirtschaftsförderung Kreis Borken mbH

www.wfg-borken.de

Bocholter Heimbau eG

www.heimbau-bocholt.de

Stadtquartiere Bocholt GmbH (SQB)

www.sqb-bocholt.de

Öffentlich-rechtliche Trägerschaft:

Stadtsparkasse Bocholt

www.stadtsparkasse-bocholt.de

Übersicht

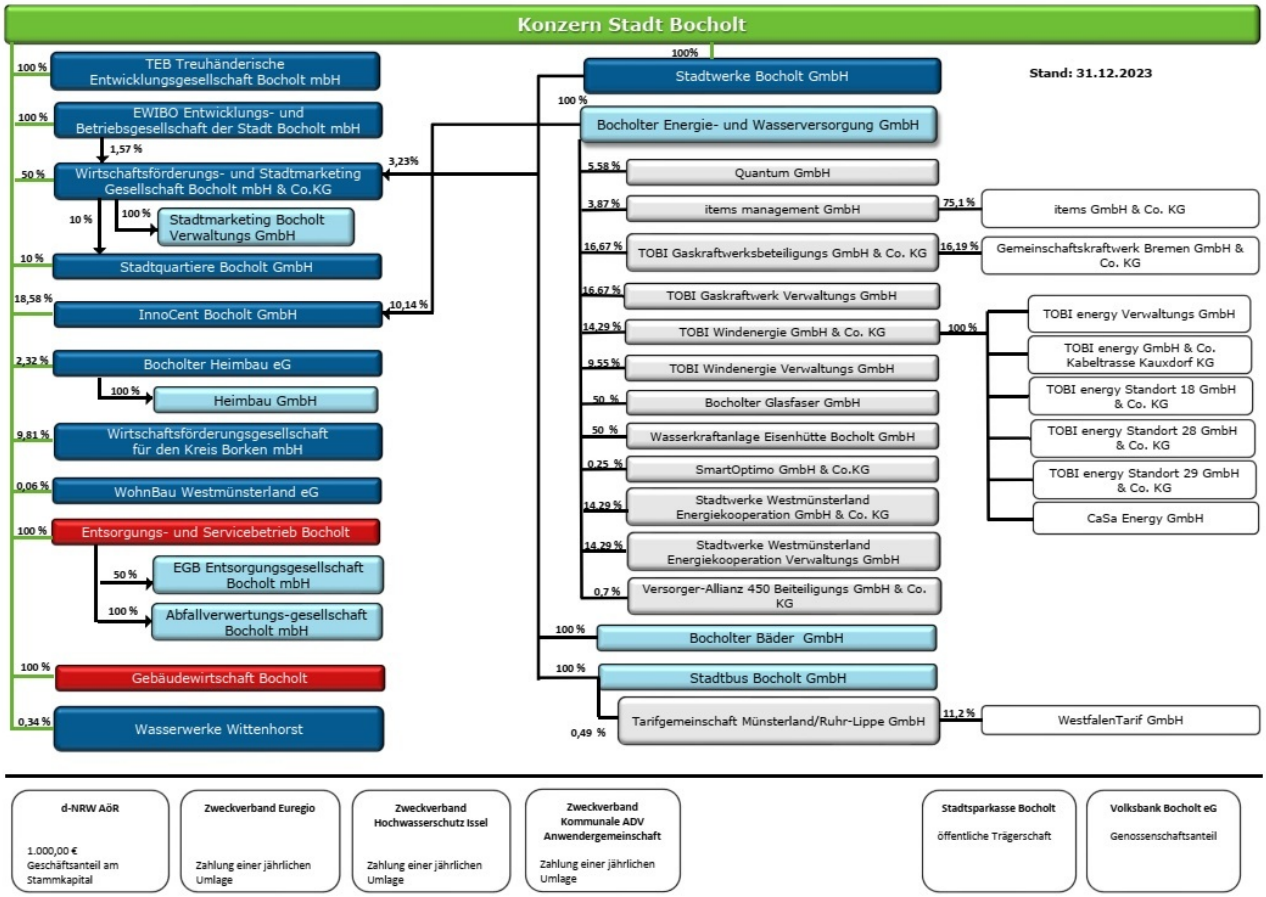

© Stadt Bocholt

Kontakt

Judith Hüls

Kämmerei und Beteiligungen

Finanzen und Beteiligungen

E-Mail senden

+49 2871 953-4107

Lennart Bengfort

Kämmerei und Beteiligungen

Finanzen und Beteiligungen

E-Mail senden

+49 2871 953-4104