Krammarkt Bocholt - slenteren, rommelen, genieten!

Winkelen in het centrum van Bocholt

Eén keer per maand wordt het stadscentrum van Bocholt omgetoverd tot een paradijs voor iedereen die van snuffelen, afdingen en winkelen houdt: **welkom op de Krammarkt in Bocholt**!

Van 09:00 tot 18:30 uur presenteren "vliegende" handelaren van heinde en verre hun gevarieerde aanbod - van praktische huishoudelijke artikelen, modieus textiel, tassen en portemonnees tot sieraden, kruiden en vele kleine specialiteiten die alleen hier te ontdekken zijn.

De marktkramen strekken zich uit over **de St.-Georg-Platz**, het **marktplein** voor het historische stadhuis, **de Nordstraße**, **de Osterstraße**, **de Neustraße** en **de Neutorplatz**. Dit maakt het stadscentrum tot een levendige ontmoetingsplaats waar altijd wel iets nieuws te ontdekken valt.

Maar de Krammarkt is meer dan alleen winkelen: Geniet van de charmante sfeer van het stadscentrum van Bocholt, trakteer jezelf op een kop koffie, een stuk taart of een heerlijk ijsje in de omliggende cafés - of maak een wandeling door de open winkels.

Let op de huidige data.

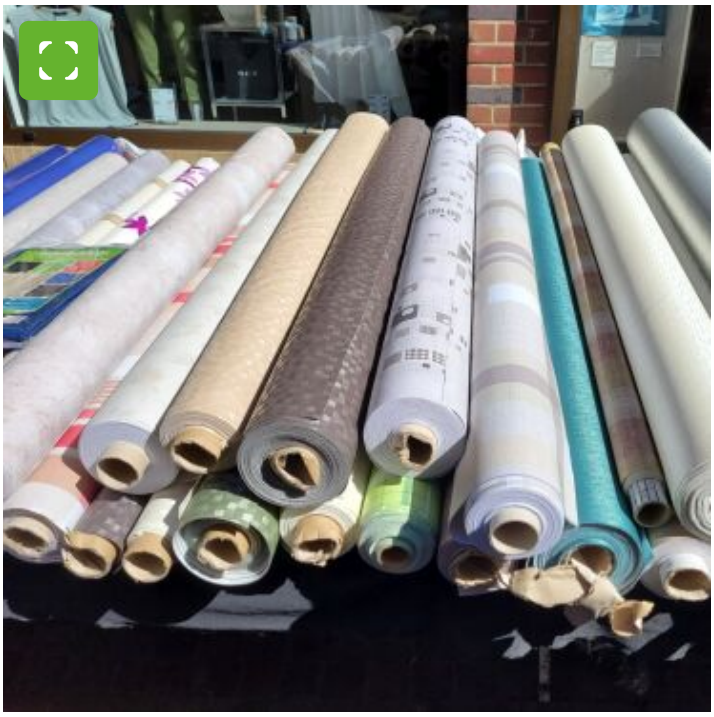

Tischdecken

Hüte

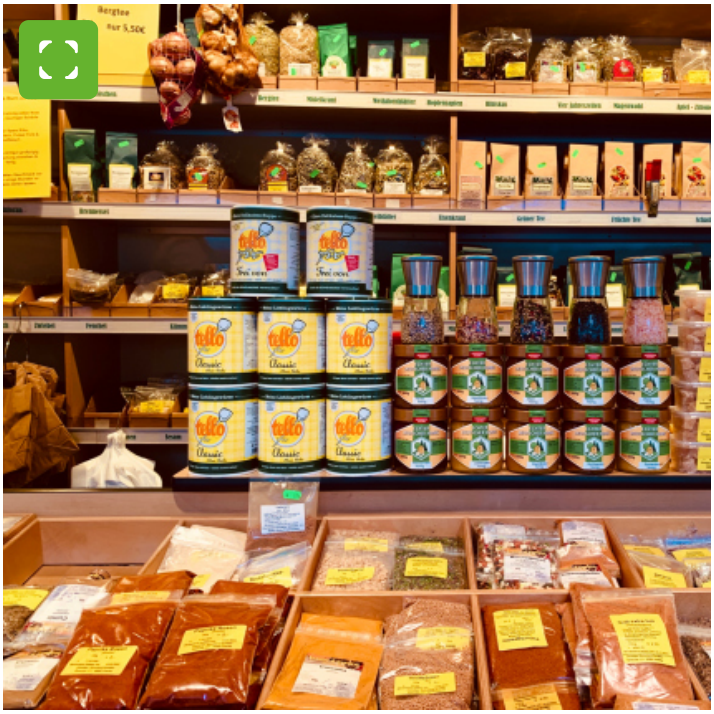

Gewürze

Taschen

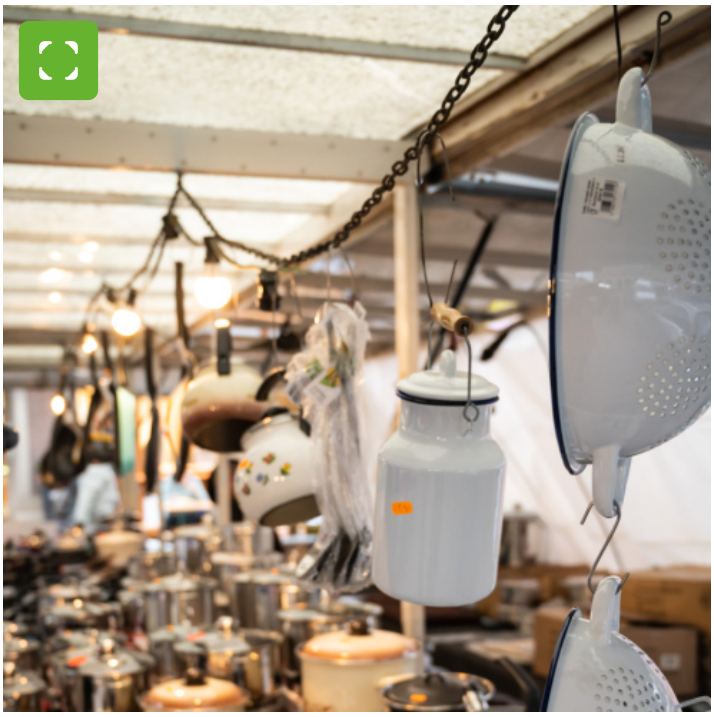

Kannen und Töpfe

Mützen

Dufthölzer

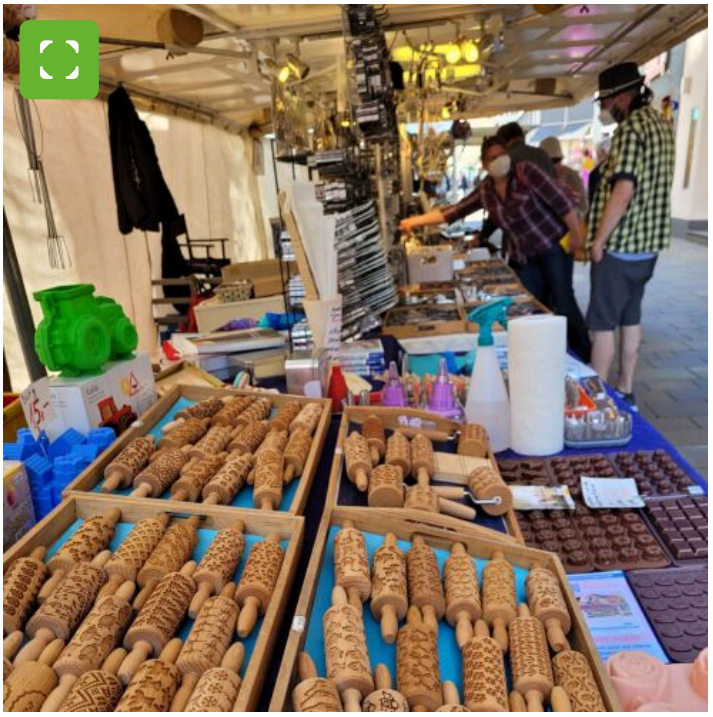

Teigrollen

> "De verscheidenheid aan kraampjes is enorm, je ontdekt hier elke keer weer nieuwe schatten."
>
> Petra

De Krammarkt Bocholt - altijd een bezoekje waard!

Meer informatie over markten in Bocholt: hier

Details van het evenement

Datum:

07. April 2027

Tijd:

09:00 - 18:30 uur

Locatie

Innenstadt
Markt 1
46399 Bocholt

Organisator:
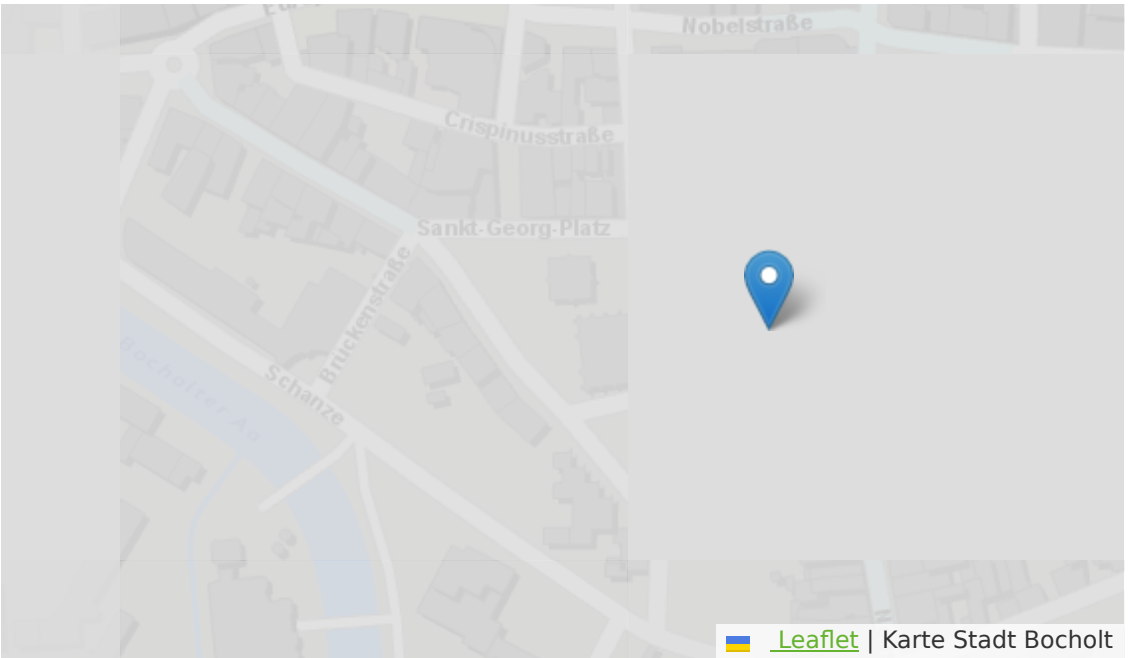
Wirtschaftsförderungs- u. Stadtmarketing Gesellschaft
Osterstr. 23
46397 Bocholt