Krammarkt Bocholt - Bummeln, Stöbern, Genießen!

Der Erlebniseinkauf in der Bocholter Innenstadt

Einmal im Monat verwandelt sich die Bocholter Innenstadt in ein Paradies für alle, die gerne stöbern, schummeln und Schnäppchen machen: **Willkommen beim Krammarkt in Bocholt**!

Von 09:00 bis 18:30 Uhr präsentieren "fliegende" Händler aus Nah und Fern ihre vielfältigen Angebote - von praktischen Haushaltswaren über modische Textilien, Taschen und Portemonnaies bis hin zu Schmuck, Gewürzen und vielen kleinen Besonderheiten, die es nur hier zu entdecken gibt.

Die Marktstände erstrecken sich über den **St.-Georg-Platz**, den **Marktplatz** vor dem Historischen Rathaus, die **Nordstraße**, **Osterstraße**, **Neustraße** und den **Neutorplatz**. So wird die Innenstadt zum lebendigen Treffpunkt, an dem es immer wieder Neues zu entdecken gibt.

Doch der Krammarkt ist mehr als nur Einkaufen: Genießen Sie die reizvolle Atmosphäre der Bocholter Innenstadt, gönnen Sie sich eine Tasse Kaffee, ein Stück Kuchen oder ein leckeres Eis in den umliegenden Cafés - oder bummeln Sie zusätzlich durch die geöffneten Geschäfte.

Beachten Sie die aktuellen Termine.

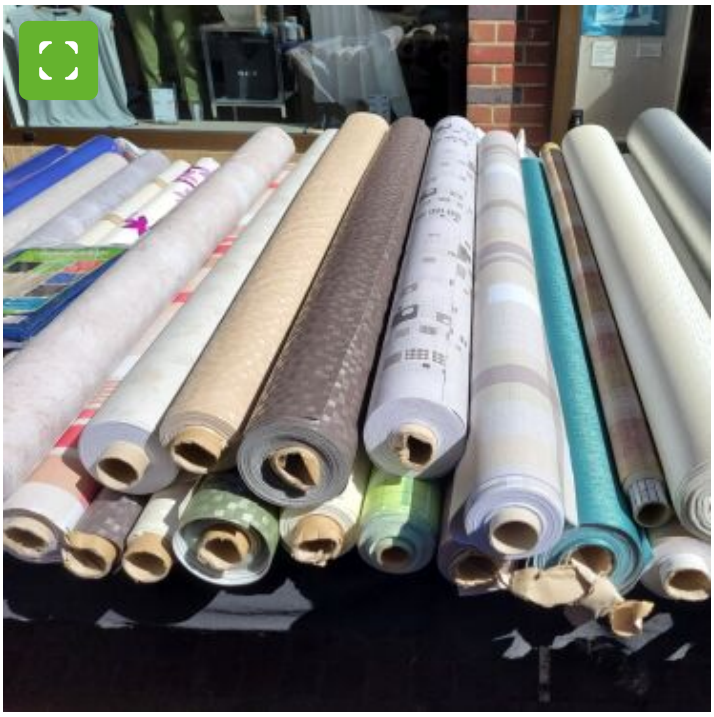

Tischdecken

Hüte

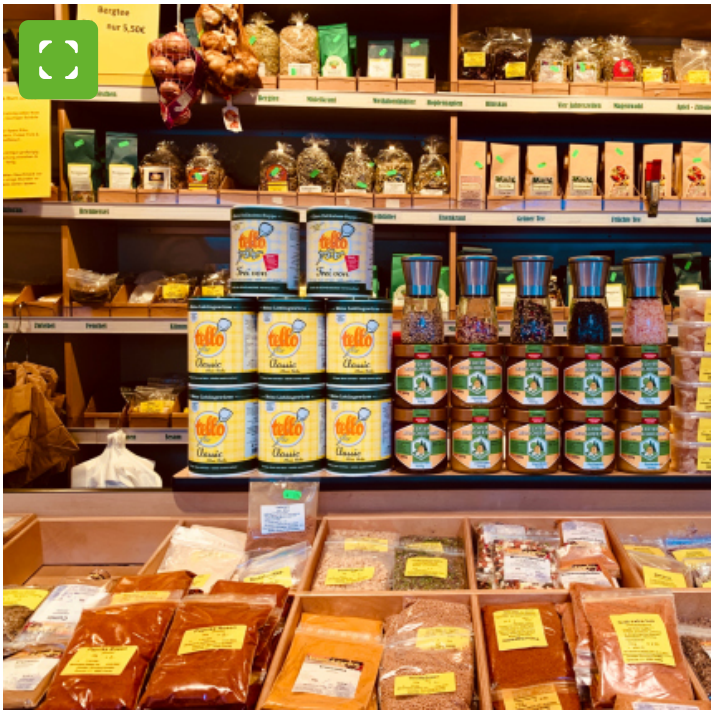

Gewürze

Taschen

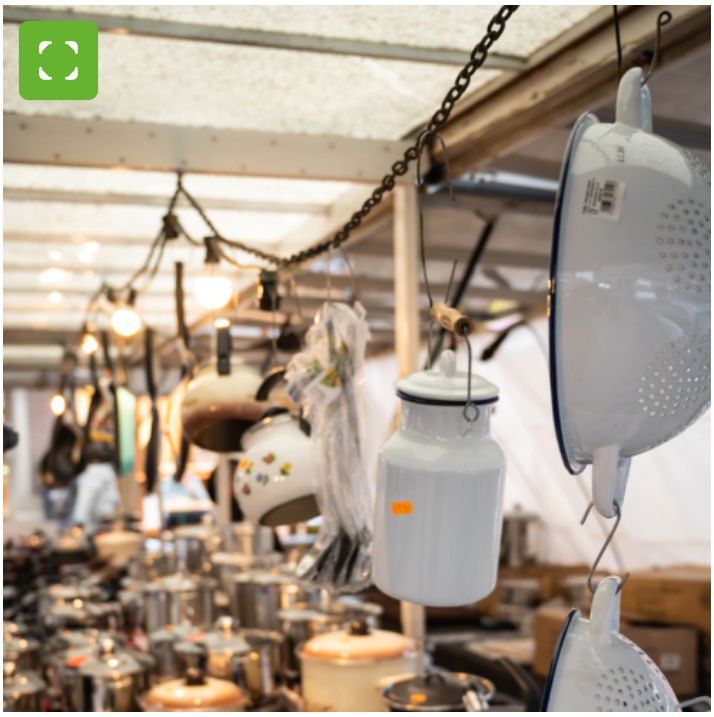

Kannen und Töpfe

Mützen

Dufthölzer

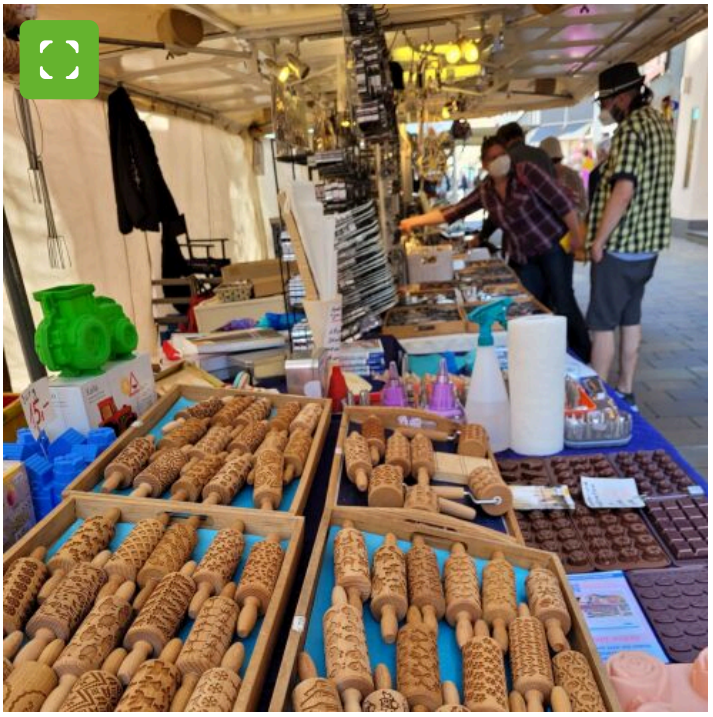

Teigrollen

> "Die Vielfalt an Ständen ist riesig, hier entdeckt man jedes Mal neue Schätze."
>
> Petra

Der Krammarkt Bocholt - immer einen Besuch wert!

Weitere Infos zu Märkten in Bocholt: hier

Veranstaltungsdetails

Datum:

04. November 2026

Uhrzeit:

09:00 - 18:30 Uhr

Veranstaltungsort

Innenstadt

Markt 1

46399 Bocholt

Veranstalter:

Wirtschaftsförderungs- u. Stadtmarketing Gesellschaft

Osterstr. 23
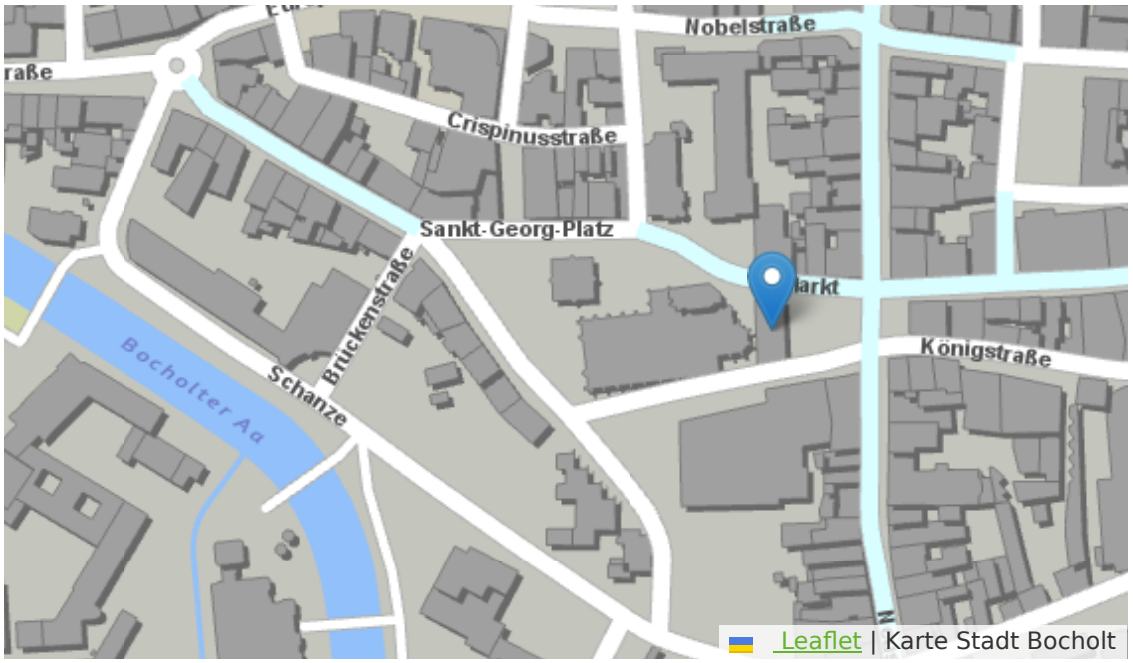
46397 Bocholt